

## Prueba técnica: Calendario y Estructura

Convocatoria de empleo de carácter indefinido de 27 de marzo de 2023

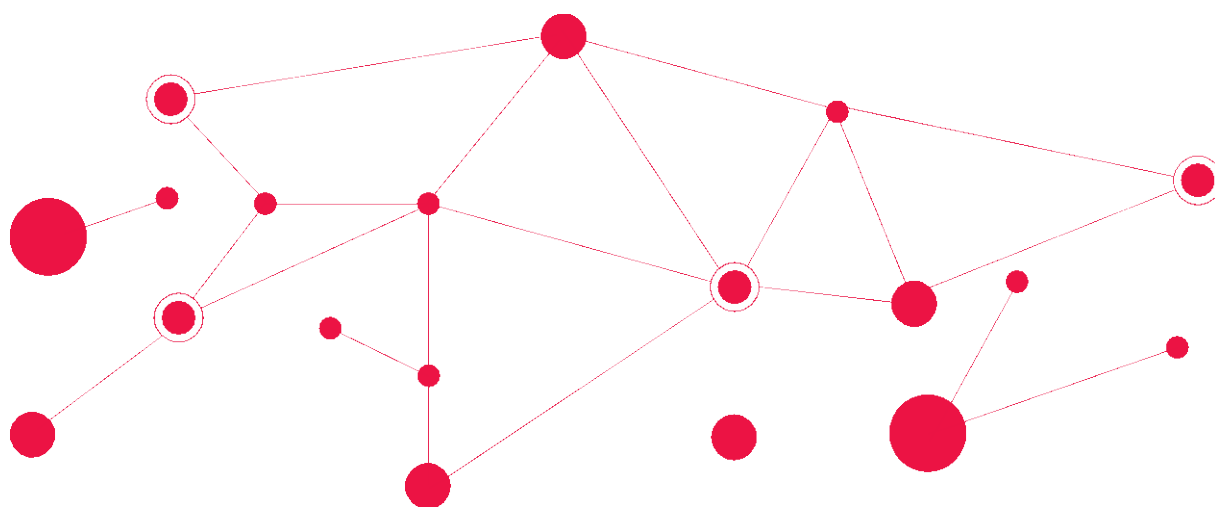

## PRUEBAS TÉCNICAS: CALENDARIO Y ESTRUCTURA

---

### Lugar de celebración de las pruebas:

Red.es  
Edificio Bronce  
Plaza Manuel Gomez Moreno, s/n.  
Madrid (28020)  
2ª Planta - Recepción

A continuación, se detalla el calendario y estructura de las pruebas de las siguientes posiciones de la **Convocatoria de empleo de carácter indefinido de 27 de marzo de 2023**.

#### 1. Técnico/a de Sistemas I

Fecha de la prueba técnica: **07 de junio a las 10:00**.  
Tiempo estimado: 2 horas.  
Estructura de prueba: preguntas cortas y preguntas a desarrollar.

#### 2. Técnico/a de Sistemas II

Fecha de la prueba técnica: **07 de junio a las 10:00**.  
Tiempo estimado: 2 horas.  
Estructura de prueba: preguntas cortas y preguntas a desarrollar.

#### 3. Técnico/a de Servicios Públicos Digitales

Fecha de la prueba técnica: **07 de junio a las 10:00**.  
Tiempo estimado: 2 horas.  
Estructura de prueba: preguntas a desarrollar y caso práctico.

#### 4. Técnico/a de desarrollo de servicio Dominio “.es”

Fecha de la prueba técnica: **07 de junio a las 13:00**.  
Tiempo estimado: 1 hora 30 minutos.  
Estructura de prueba: preguntas cortas y preguntas a desarrollar.

#### 5. Técnico/a de operaciones de Dominio “.es”

Fecha de la prueba técnica: **07 de junio a las 13:00**.  
Tiempo estimado: 1 hora 30 minutos.  
Estructura de prueba: preguntas cortas y preguntas a desarrollar.

## **6. Técnico/a de Sistemas III**

Fecha de la prueba técnica: **07 de junio a las 13:00.**

Tiempo estimado: 2 horas.

Estructura de prueba: preguntas cortas y preguntas a desarrollar.

## **7. Técnico/a de ONTSI I**

Fecha de la prueba técnica: **08 de junio a las 10:00.**

Tiempo estimado: 2 horas.

Estructura de prueba: preguntas a desarrollar y caso práctico.

## **8. Técnico/a de ONTSI II**

Fecha de la prueba técnica: **08 de junio a las 13:00.**

Tiempo estimado: 2 horas.

Estructura de prueba: preguntas a desarrollar y caso práctico.

## **9. Técnico/a de Sistemas IV**

Fecha de la prueba técnica: **08 de junio a las 13:00.**

Tiempo estimado: 2 horas.

Estructura de prueba: preguntas cortas y preguntas a desarrollar.

## **10. Técnico/a de Asesoría Jurídica**

Fecha de la prueba técnica: **13 de junio a las 10:00.**

Tiempo estimado: 2 horas.

Estructura de prueba: preguntas a desarrollar y caso práctico.

## **11. Técnico/a de Control de Contratación**

Fecha de la prueba técnica: **13 de junio a las 13:00.**

Tiempo estimado: 2 horas.

Estructura de prueba: preguntas a desarrollar y caso práctico.

## **12. Técnico/a de Control de Activos**

Fecha de la prueba técnica: **23 de junio a las 10:00.**

Tiempo estimado: 2 horas.

Estructura de prueba: preguntas cortas.

## **13. Técnico/a de Gestión Financiera**

Fecha de la prueba técnica: **23 de junio a las 13:00.**

Tiempo estimado: 2 horas.

Estructura de prueba: preguntas cortas.

## **14. Técnico/a de Economía Digital**

Fecha de la prueba técnica: **03 de julio a las 10:00.**

Tiempo estimado: 2 horas.

Estructura de prueba: preguntas cortas, preguntas a desarrollar y caso práctico.

## **15. Administrativo/a II**

Fecha de la prueba técnica: **06 de julio a las 10:00.**

Tiempo estimado: 2 horas

Estructura de prueba: preguntas cortas y caso práctico

## **16. Administrativo/a I**

Fecha de la prueba técnica: **07 de julio**

Hora de llamamiento: **a las 12:45**

Hora de comienzo del examen: **a las 13:00**

Tiempo estimado: 2 horas

Estructura de prueba: preguntas tipo test.

Deberá traer lápiz, goma de borrar, sacapuntas.

## **17. Técnico/a de Comunicación**

Fecha de la prueba técnica: **14 de julio**

Hora de llamamiento: **a las 10:30**

Hora de comienzo del examen: **a las 11:00**

Tiempo estimado: 2 horas

Estructura de prueba: preguntas tipo test.

Deberá traer lápiz, goma de borrar, sacapuntas.

En relación con el desarrollo de las pruebas informarle que, debe traer:

- Documentación identificativa.
- Bolígrafo.

Por otro lado, le adelantamos que no se admitirán dispositivos electrónicos (teléfono móvil, Tablet, etc.). y que el teléfono móvil o cualquier otro tipo de instrumento electrónico deberá estar desconectado durante las pruebas.